

# Boletín de la Propiedad Industrial

Nº 304

República Oriental del Uruguay

**Ministerio de Industria, Energía y Minería**  
Dirección Nacional de la Propiedad Industrial

29/02/2024



Ministerio  
**de Industria,  
Energía y Minería**

Dirección Nacional  
**de la Propiedad Industrial**

*República Oriental del Uruguay*



Ministerio  
**de Industria,  
Energía y Minería**

*Dirección Nacional de la  
Propiedad Industrial*

**BOLETÍN**

**DE LA PROPIEDAD  
INDUSTRIAL**

**ISSN 2301 – 1777**  
**Impreso en D.N.P.I.**  
**Permiso N° 2160 (Biblioteca Nacional)**  
**URUGUAY**

***REPÚBLICA ORIENTAL DEL URUGUAY***



**MINISTERIO DE INDUSTRIA, ENERGÍA Y MINERÍA**  
**DIRECCIÓN NACIONAL DE LA PROPIEDAD INDUSTRIAL**

**ING. MAG. ELISA FACIO**  
MINISTRO DE INDUSTRIA, ENERGÍA Y MINERÍA

**SR. WALTER VERRI**  
SUBSECRETARIO  
MINISTERIO DE INDUSTRIA, ENERGÍA Y MINERÍA

**DRA. NATALIA JUL**  
DIRECTORA GENERAL DE SECRETARÍA  
MINISTERIO DE INDUSTRIA, ENERGÍA Y MINERÍA

**DR. MAG. SANTIAGO MARTÍNEZ MORALES**  
DIRECTOR TÉCNICO DE LA PROPIEDAD INDUSTRIAL  
MINISTERIO DE INDUSTRIA, ENERGÍA Y MINERÍA

## ***SOLICITUDES DE MARCAS Y OTROS SIGNOS***

### ***Marcas Solicitadas***

El procedimiento utilizado no permite en todos los casos reproducir con exactitud los distintos matices de los colores.

Para oír los audios de las Marcas Sonoras que se publiquen en el presente Boletín debe ingresar por el siguiente link

<https://www.gub.uy/ministerio-industria-energia-mineria/comunicacion/publicaciones/repositorio-marcas-sonoras>

(210) **553493** (540)  
(730) **ANDREA OTEGUI; UY**  
(220) 10/08/2023  
(511) **9 (S/D), 11 (S/D), 12 (S/D) y 25 (S/D)**  
(740)

(591) ROJO, BLANCO, NEGRO



---

(210) **557671** (540)  
(730) **LABORATORIOS MONSERRAT Y  
ECLAIR SOCIEDAD ANONIMA; AR**  
(220) 21/12/2023  
(511) **3**  
(740)

**DERMACLER**

---

(210) **557672** (540)  
(730) **LABORATORIOS MONSERRAT Y  
ECLAIR SOCIEDAD ANONIMA; AR**  
(220) 21/12/2023  
(511) **3**  
(740)

**PASEM**

---

(210) **557684** (540)  
(730) **BRAGUNDE VILLALBA YENNIFER  
BETTIANA, DE MELLO SOUTTO  
FLORENCIA Y OTROS SOCIEDAD DE  
HECHO; UY**  
(220) 21/12/2023  
(511) **18, 24, 25, 26 y 35**  
(740)

## ALLEGRA STORE

---

(210) **557734** (540)  
(730) **ESTACION OPTICA SAS; UY**  
(220) 26/12/2023  
(511) **9 (S/D) y 44 (S/D)**  
(740)

(591) CMYK 43 13 45 0 / CMYK 48 39 38 7

ESTACION  
OPTICA

El punto de encuentro entre ver y verse bien

---

(210) **557816** (540)  
(730) **Nelit S.A.; UY**  
(220) 28/12/2023  
(511) **35, 36, 39 y 41**  
(740)

(591) Azul



(210) **557855** (540)  
(730) **NELIT S.A.**; UY  
(220) 29/12/2023  
(511) **35, 36, 39 y 41**  
(740)

(591) PANTONE 301, PANTONE 2292,  
PANTONE 347, PANTONE 3275



---

(210) **557856** (540)  
(730) **NELIT S.A.**; UY  
(220) 29/12/2023  
(511) **35, 36, 39 y 41**  
(740)

(591) PANTONE 301, PANTONE 2292,  
PANTONE 347, PANTONE 3275



---

(210) **557881** (540)  
(730) **ETCHEBARNE, ENRIQUE**; AR  
(220) 29/12/2023  
(511) **36 y 43**  
(740)

(591) -





(210) **557885** (540)  
(730) **Viasat Inc.**; US  
(220) 29/12/2023  
(511) **9 (S/D)**  
(740)

**VIASAT**

---

(210) **558010** (540)  
(730) **Zarahy Lecuona**; UY  
(220) 03/01/2024  
(511) **25 (S/D)**  
(740)

**OKTAVIA**

---

(210) **558011** (540)  
(730) **Zarahy Lecuona**; UY  
(220) 04/01/2024  
(511) **25 (S/D)**  
(740)

**ATR**

---

(210) **558014** (540)  
(730) **MATIAS DUQUE BARRETO; UY**  
(220) 04/01/2024  
(511) **35**  
(740)

(591) negro y dorado



---

(210) **558029** (540)  
(730) **TERRY S.A.; UY**  
(220) 04/01/2024  
(511) **3**  
(740)

**CAPTIVE ELIXIR**

---

(210) **558032** (540)  
(730) **TMD FRICTION DO BRASIL S.A.; BR**  
(220) 04/01/2024  
(511) **12 (S/D)**  
(740)



(210) **558090** (540)  
(730) **Beijing Chj Information Technology Co.,  
Ltd.; CN**  
(220) 08/01/2024  
(511) **9 (S/D)**  
(740)



---

(210) **558091** (540)  
(730) **Beijing Chj Information Technology Co.,  
Ltd.; CN**  
(220) 08/01/2024  
(511) **12 (S/D)**  
(740)



---

(210) **558092** (540)  
(730) **Beijing Chj Information Technology Co.,  
Ltd.; CN**  
(220) 08/01/2024  
(511) **37 (S/D)**  
(740)



(210) **558093** (540)  
(730) **Beijing Chj Information Technology Co.,  
Ltd.**; CN  
(220) 08/01/2024  
(511) **42 (S/D)**  
(740)



---

(210) **558096** (540)  
(730) **INTERPARFUMS S.A.**; FR  
(220) 08/01/2024  
(511) **3 (S/D) y 4 (S/D)**  
(740)  
(300) 4981055 28/07/2023 FR



---

(210) **558099** (540)  
(730) **Pablo Bidegain y Mercedes Halty**; UY  
(220) 08/01/2024  
(511) **36**  
(740)



(210) **558138** (540)  
(730) **BIOTECHNOLOGY INSTITUTE, S.L.;**  
ES  
(220) 09/01/2024  
(511) **9 (S/D) y 44 (S/D)**  
(740)  
(300) 18900086 12/07/2023 EM

The logo for APMIO, featuring the letters 'APMIO' in a bold, sans-serif font. The 'M' is stylized with a blue-to-white gradient.

---

(210) **558199** (540)  
(730) **Jose Federico Bazzi Castro; UY**  
(220) 11/01/2024  
(511) **21**  
(740)

(591) Pantone 7549 C Hex: FFB600 y Pantone  
2182 C Hex:174A5B

The logo for Muñata, featuring the word 'Muñata' in a bold, sans-serif font. The 'ñ' is stylized with a horizontal line above it.

---

(210) **558304** (540)  
(730) **Mauricio Gustavo Alonso Domínguez; UY**  
(220) 15/01/2024  
(511) **43**  
(740)

(591) no se reivindican



(210) **558344** (540)  
(730) **ASOCIACION ESPAÑOLA PRIMERA  
DE SOCORROS MUTUOS; UY**  
(220) 16/01/2024  
(511) **35, 36 y 44**  
(740)

**PreAsociate**

---

(210) **558369** (540)  
(730) **Fundación Futuro del Este; UY**  
(220) 17/01/2024  
(511) **41**  
(740)



---

(210) **558553** (540)  
(730) **Daniel del Rio y Nicolas Rostan; UY**  
(220) 23/01/2024  
(511) **42 (S/D)**  
(740)

**AccessIT**

---

(210) **558554** (540)  
(730) **Daniel del Rio y Nicolas Rostan; UY**  
(220) 23/01/2024  
(511) **42 (S/D)**  
(740)

## **AccessDEV**

---

(210) **558556** (540)  
(730) **AccessDEV; UY**  
(220) 23/01/2024  
(511) **35 (S/D)**  
(740)

## **GestiónRUPE**

---

(210) **558570** (540)  
(730) **AccessDEV; UY**  
(220) 23/01/2024  
(511) **45 (S/D)**  
(740)

## **Siguiente**

---

(210) **558632**  
(730) **kirenia Mayan**; CU  
(220) 24/01/2024  
(511) **44 (S/D)**  
(740)

(540)



---

(210) **558634**  
(730) **Victoria Aguilera**; UY  
(220) 24/01/2024  
(511) **43 (S/D)**  
(740)

(540)

(591) blanco, negro, amarillo, violeta



---

(210) **558645**  
(730) **Virginia María Rial Ferreyra**; UY  
(220) 24/01/2024  
(511) **41**  
(740)

(540)

**DAMAS ORIENTALES**

---



(210) **558656** (540)  
(730) **CISLATAM HOLDING S.A.**; UY  
(220) 24/01/2024  
(511) **36 y 38**  
(740)  
  
(591) NEGRO, AMARILLO, BLANCO



---

(210) **558681** (540)  
(730) **Pablo Bigio**; AR  
(220) 24/01/2024  
(511) **10 y 20**  
(740)

**WOLKE**

---

(210) **558707** (540)  
(730) **Federico Gabriel Rabaquino Vidal y  
Alvaro Fabian Rabaquino Vidal**; UY  
(220) 25/01/2024  
(511) **41**  
(740)

**MA**

---

(210) **558712**  
(730) **Josué Arboleda**; UY  
(220) 25/01/2024  
(511) **30 y 43**  
(740)

(540)

**Vera**

---

(210) **558738**  
(730) **MULTIMARCAS UY SAS**; UY  
(220) 25/01/2024  
(511) **30**  
(740)

(540)

**Yolo**

---

(210) **558759**  
(730) **MA IMPORTACIONES SRL**; UY  
(220) 26/01/2024  
(511) **12 y 35**  
(740)

(540)

**Bosco**

---

(210) **558761** (540)  
(730) **MEETWITHME SAS; UY**  
(220) 26/01/2024  
(511) **35**  
(740)

(591) violeta amarillo y negro



---

(210) **558769** (540)  
(730) **Worldwide Golf Brands Ltd; GB**  
(220) 26/01/2024  
(511) **25 (S/D)**  
(740)

**Stuburt**

---

(210) **558776** (540)  
(730) **DE FEO IBARRA, MARIA LUCIA; UY**  
(220) 26/01/2024  
(511) **41 y 44**  
(740)

(591) -



(210) **558783** (540)  
(730) **IVO BAIONI E HIJOS LTDA; UY**  
(220) 29/01/2024  
(511) **33**  
(740)



---

(210) **558784** (540)  
(730) **NUEVAS IDEAS S.A.S; UY**  
(220) 29/01/2024  
(511) **35 (S/D) y 41 (S/D)**  
(740)

(591) BLANCO - AZUL OSCURO



---

(210) **558788** (540)  
(730) **Farmatec Uruguay S.A.; UY**  
(220) 29/01/2024  
(511) **3, 5, 31 y 35**  
(740)

(591) Negro y verde



(210) **558794** (540)  
(730) **Via Laser Serviços Estéticos S.A;** BR  
(220) 29/01/2024  
(511) **44 (S/D)**  
(740)  
  
(591) Verde, negro



(210) **558804** (540)  
(730) **YPF S.A.;** AR  
(220) 29/01/2024  
(511) **4 (S/D)**  
(740)

(591) NEGRO, GRIS, BLANCO, MARRON  
OSCURO, MARRON CLARO, BEIGE,  
DORADO, ROSADO

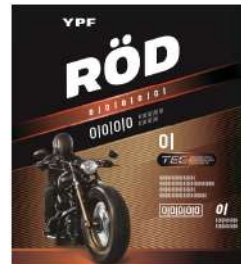

(210) **558808** (540)  
(730) **YPF S.A.;** AR  
(220) 29/01/2024  
(511) **4 (S/D)**  
(740)

(591) NEGRO, GRIS, BLANCO, MARRON  
OSCURO, MARRON CLARO, BEIGE,  
DORADO, ROSADO, SALMON



(210) **558819** (540)

(730) **SILVA RIVERO SANDRA GRACIELA Y  
PEREIRA LETE GONZALO DANIEL  
SOCIEDAD DE HECHO; UY**

(220) 29/01/2024

(511) **21, 35 y 44**

(740)

(591) verde blanco amarillo negro



---

(210) **558821** (540)

(730) **MINBROL S.A.; UY**

(220) 30/01/2024

(511) **30**

(740)

## VALLE BLANCO

---

(210) **558829** (540)

(730) **MONICA GOMEZ GONZALEZ; UY**

(220) 30/01/2024

(511) **43**

(740)

(591) Tonos de blanco, negro, verde, marron, rojo,  
amarillo, naranja

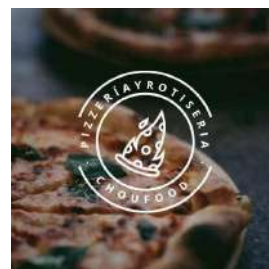

(210) **558831** (540)  
(730) **SILVANA TABAREZ GARCIA; UY**  
(220) 30/01/2024  
(511) **16 y 29**  
(740)

(591) Tonos de blanco, negro, naraja, gris



(210) **558832** (540)  
(730) **DORREGO HERNANDEZ SILVIA**  
**LAURA Y ZEPEDEO DUFAUT**  
**MARCELO SOCIEDAD DE HECHO; UY**  
(220) 30/01/2024  
(511) **25 y 35**  
(740)

(591) No reivindica colores



(210) **558836** (540)  
(730) **DORREGO HERNANDEZ SILVIA**  
**LAURA Y ZEPEDEO DUFAUT**  
**MARCELO SOCIEDAD DE HECHO; UY**  
(220) 30/01/2024  
(511) **25 y 35**  
(740)

(591) No reivindica colores



(210) **558853** (540)  
(730) **LVDA S.A.S.**; UY  
(220) 30/01/2024 (511)  
**29, 30 y 43** (740)  
  
(591) -



---

(210) **558854** (540)  
(730) **Vluncor SAS**; UY  
(220) 30/01/2024  
(511) **25 (S/D) y 34 (S/D)**  
(740)

**Jungle Boys**

---

(210) **558858** (540)  
(730) **Vluncor SAS**; UY  
(220) 30/01/2024  
(511) **25 (S/D) y 34 (S/D)**  
(740)

**Jungle Boys Clothing**

---



(210) **558883** (540)  
(730) **Belen De Gregorio; UY**  
(220) 31/01/2024  
(511) **5 (S/D) y 31 (S/D)**  
(740)

(591) Negro y blanco



---

(210) **558928** (540)  
(730) **CARBALLO E HIJOS LTDA.; UY**  
(220) 31/01/2024  
(511) **39 (S/D)**  
(740)

(591) AZUL Y BLANCO



---

(210) **558931** (540)  
(730) **Daniel Deambrosi; UY**  
(220) 01/02/2024  
(511) **41 (S/D)**  
(740)

(591) AZUL - BLANCO - CELESTE



(210) **558951** (540)  
(730) **Diego Martín Barceló Fernández; UY**  
(220) 01/02/2024  
(511) **44**  
(740)

(591) Blanco, Negro, Azul



---

(210) **558956** (540)  
(730) **European Beauty Concepts Ltd.; US**  
(220) 01/02/2024  
(511) **3 (S/D)**  
(740)



---

(210) **558967** (540)  
(730) **Desarrollo Punta Ballena S.A.S.; UY**  
(220) 01/02/2024  
(511) **36 y 37**  
(740)

(591) VERDE



(210) **558977** (540)  
(730) **Héctor Techera**; UY  
(220) 02/02/2024  
(511) **25 (S/D)**  
(740)

## Basics

---

(210) **558979** (540)  
(730) **Cytokinetics, Incorporated**; US  
(220) 02/02/2024  
(511) **5 (S/D)**  
(740)

## MYQORZO

---

(210) **558980** (540)  
(730) **OMIO S.A.S**; UY  
(220) 02/02/2024  
(511) **11 y 35**  
(740)

## OMIO

---

(210) **558983**  
(730) **Jordan Moreira; UY**  
(220) 02/02/2024  
(511) **25 (S/D)**  
(740)

(540)

(591) dorada o negra



---

(210) **558990**  
(730) **Piano SAS; UY**  
(220) 02/02/2024  
(511) **30 (S/D) y 43 (S/D)**  
(740)

(540)

(591) Negro Dorado



---

(210) **558994**  
(730) **Jonathan Vladimir Kaitazoff Chamyan;**  
**UY**  
(220) 02/02/2024  
(511) **43**  
(740)

(540)

**CHIKI'S**

---

(210) **558995** (540)  
(730) **COPPETTI.UY S.R.L.**; UY  
(220) 02/02/2024  
(511) **35 (S/D)**  
(740)



---

(210) **559000** (540)  
(730) **PROMOTORA FARMACEUTICA SRL**;  
UY  
(220) 02/02/2024  
(511) **5**  
(740)

**Fluticort**

---

(210) **559024** (540)  
(730) **NICUICO S.A.**; UY  
(220) 05/02/2024  
(511) **6, 35, 37, 40, 41 y 42**  
(740)

**RSV**

---

(210) **559025**  
(730) **NAGASE & CO., LTD.;** JP  
(220) 05/02/2024  
(511) **1 (S/D), 5 (S/D) y 30 (S/D)**  
(740)  
(300) 2023-090995 16/08/2023 JP

(540)



---

(210) **559037**  
(730) **ANTONIO ALBANES LIMITADA**  
**SOCIEDAD DE RESPONSABILIDAD**  
**LIMITADA;** UY

(540)

(220) 05/02/2024  
(511) **12**  
(740)

(591) Azul y blanco



---

(210) **559038**  
(730) **ANTONIO ALBANES LIMITADA**  
**SOCIEDAD DE RESPONSABILIDAD**  
**LIMITADA;** UY

(540)

(220) 05/02/2024  
(511) **12**  
(740)



(210) **559039** (540)  
(730) **MANOS IMPLEMENTOS**  
**RODOVIARIOS LTDA; BR**  
(220) 05/02/2024  
(511) **12**  
(740)



---

(210) **559050** (540)  
(730) **EL COATÍ S.A.; AR**  
(220) 05/02/2024  
(511) **2**  
(740)

(591) blanco, negro

**Netcolor**  
CALIDAD QUE PINTA

---

(210) **559054** (540)  
(730) **ILATIL' S A; UY**  
(220) 05/02/2024  
(511) **9 (S/D)**  
(740)

(591) -



(210) **559061** (540)  
(730) **LA CUEVA MUEBLES S.R.L.; UY**  
(220) 06/02/2024  
(511) **20**  
(740)

(591) negro y blanco

**HAMPTONS**  
THE HOTEL MATTRESS

---

(210) **559077** (540)  
(730) **GUZMAN ALEMAN LEONARDO**  
**JAVIER; UY**  
(220) 06/02/2024  
(511) **35**  
(740)

 **Goldman**  
Cortinados

---

(210) **559079** (540)  
(730) **GUZMAN ALEMAN LEONARDO**  
**JAVIER; UY**  
(220) 06/02/2024  
(511) **20, 24, 41 y 42**  
(740)

 **Goldman**

---



(210) **559095** (540)  
(730) **MONTT GROUP SAS; UY**  
(220) 07/02/2024  
(511) **45**  
(740)

## MONTT GROUP

---

(210) **559099** (540)  
(730) **María Fernanda Rodriguez y Dahiana  
Fripp; UY**  
(220) 07/02/2024  
(511) **41**  
(740)

(591) Azul, verde y blanco



---

(210) **559101** (540)  
(730) **La Leche League International, Inc.; US**  
(220) 07/02/2024  
(511) **16 (S/D) y 44 (S/D)**  
(740)

## LA LECHE LEAGUE

---

(210) **559102** (540)  
(730) **La Leche League International, Inc.;** US  
(220) 07/02/2024  
(511) **16 (S/D) y 44 (S/D)**  
(740)

(591) Blanco y negro



---

(210) **559129** (540)  
(730) **EUROFARMA URUGUAY S.A.;** UY  
(220) 07/02/2024  
(511) **5**  
(740)

**NEOSALDINA**

---

(210) **559130** (540)  
(730) **Husqvarna AB;** SE  
(220) 07/02/2024  
(511) **7, 8, 9, 11, 12, 17, 20 y 21**  
(740)

(591) 0



(210) **559131** (540)  
(730) **Diego Alejandro Maksinchuk de Lima; UY**  
(220) 07/02/2024  
(511) **31**  
(740)



---

(210) **559132** (540)  
(730) **Diego Alejandro Maksinchuk de Lima; UY**  
(220) 07/02/2024  
(511) **31**  
(740)



---

(210) **559133** (540)  
(730) **HKC Corporation Limited; CN**  
(220) 07/02/2024  
(511) **7 (S/D), 9 (S/D) y 11 (S/D)**(740)

**HOOWEL**

---

(210) **559134** (540)  
(730) **LATINA AGRO INDÚSTRIA E  
COMÉRCIO DE FERTILIZANTES  
LTDA.; BR**  
(220) 07/02/2024  
(511) **1 (S/D)**  
(740)  
  
(591) 0

**TOPZinc** 

---

(210) **559135** (540)  
(730) **Rosa Chagas; UY**  
(220) 07/02/2024  
(511) **41**  
(740)

**Chicas Bar**

---

(210) **559136** (540)  
(730) **HKC Corporation Limited; CN**  
(220) 07/02/2024  
(511) **7 (S/D), 9 (S/D) y 11 (S/D)**(740)

**HIKERS**

---

(210) **559139** (540)  
(730) **CP Skin Health Group, Inc.**; US  
(220) 07/02/2024  
(511) **3 (S/D) y 5 (S/D)**  
(740)

## PCA SKIN

---

(210) **559144** (540)  
(730) **GRUPO DELTRON S.A.**; PE  
(220) 07/02/2024  
(511) **9 (S/D)**  
(740)

## LETS MOVE ON ADVANCE

---

(210) **559147** (540)  
(730) **7Digital SAS**; UY  
(220) 07/02/2024  
(511) **35 (S/D) y 42 (S/D)**  
(740)

(591) Rojo, Blanco, Negro



(210) **559148** (540)  
(730) **FARMFRONT S.P.A.**; IT  
(220) 07/02/2024  
(511) **11 y 37**  
(740)  
(300) 302023000150165 16/10/2023 IT

## FARMFRONT

---

(210) **559149** (540)  
(730) **Lockton, Inc.**; US  
(220) 07/02/2024  
(511) **35 (S/D) y 36 (S/D)**(740)



---

(210) **559150** (540)  
(730) **Ferndale IP, Inc.**; US  
(220) 07/02/2024  
(511) **3 (S/D)**  
(740)  
(300) 98119736 07/08/2023 US

## DERMEND

---

(210) **559151** (540)  
(730) **COBOE S.A.**; UY  
(220) 07/02/2024  
(511) **3 y 35**  
(740)

the beauty market

(210) **559152** (540)  
(730) **COBOE S.A.**; UY  
(220) 07/02/2024  
(511) **3 y 35**  
(740)

BEAUTY MARKET

(210) **559155** (540)  
(730) **Daniel Fabian Falcon Sanchez**; UY  
(220) 08/02/2024  
(511) **41**  
(740)

(591) negro y blanco

**RAGA**  
C L U B

(210) **559159** (540)  
(730) **Drogueria Paysandu S.A;** UY  
(220) 08/02/2024  
(511) **3 (S/D)**  
(740)

**NAVANI**

---

(210) **559162** (540)  
(730) **EUROFARMA URUGUAY S.A.;** UY  
(220) 08/02/2024  
(511) **5**  
(740)

**EUROFARMA GEMINI**

---

(210) **559164** (540)  
(730) **COBOE S.A.;** UY  
(220) 08/02/2024  
(511) **3**  
(740)



---



(210) **559165** (540)  
(730) **COBOE S.A.**; UY  
(220) 08/02/2024  
(511) **44**  
(740)



---

(210) **559167** (540)  
(730) **Kimberly-Clark Worldwide, Inc.**; US  
(220) 08/02/2024  
(511) **5 (S/D)**  
(740)



---

(210) **559171** (540)  
(730) **VALENTINO S.P.A.**; IT  
(220) 08/02/2024  
(511) **30 (S/D)**  
(740)



(210) **559173** (540)  
(730) **South Pro Tools LLC; US**  
(220) 08/02/2024  
(511) **7 (S/D)**  
(740)  
  
(591) ORANGE 021C

**HAMILTON**  
PROFESSIONAL BRAND

---

(210) **559174** (540)  
(730) **Juan Pablo Russo Silva; UY**  
(220) 08/02/2024  
(511) **30 y 31**  
(740)



---

(210) **559176** (540)  
(730) **BOMBI MENDEZ, MAGDALENA  
ANDREA; UY**  
(220) 08/02/2024  
(511) **43**  
(740)

(591) LETRAS: #7F5335; VERDE: #8C9475;  
BLANCO, BEIGE, MARRON



(210) **559177** (540)  
(730) **SARKIMEL S.A.**; UY  
(220) 08/02/2024  
(511) **35**  
(740)

(591) Blanco, Negro



---

(210) **559180** (540)  
(730) **INTERMARK LTDA.**; UY  
(220) 08/02/2024  
(511) **20**  
(740)

**FULLMAX**

---

(210) **559181** (540)  
(730) **SARKIMEL S.A.**; UY  
(220) 08/02/2024  
(511) **41 y 43**  
(740)

(591) Blanco, Negro



(210) **559185** (540)  
(730) **MACUSHOP S.A.S. SOCIEDAD POR  
ACCIONES SIMPLIFICADA; UY**  
(220) 08/02/2024  
(511) **25 y 35**  
(740)

**MACU SHOP**

---

(210) **559186** (540)  
(730) **GLOBO DO BRASIL INDUSTRIA E  
COMERCIO DE PRODUTOS DE  
LIMPEZA LTDA.; BR**  
(220) 08/02/2024  
(511) **3**  
(740)

(591) GRIS, ROJO Y BLANCO



---

(210) **559187** (540)  
(730) **CASTEX PARTNERS INC.; PA**  
(220) 08/02/2024  
(511) **12**  
(740)

**CECCATO**

---

(210) **559188** (540)  
(730) **CASTEX PARTNERS INC.; PA**  
(220) 08/02/2024  
(511) **12**  
(740)

**PITBIKE**

---

(210) **559189** (540)  
(730) **CASTEX PARTNERS INC.; PA**  
(220) 08/02/2024  
(511) **12**  
(740)

**ZR**

---

(210) **559190** (540)  
(730) **CASTEX PARTNERS INC.; PA**  
(220) 08/02/2024  
(511) **12**  
(740)

**RX**

---

(210) **559191**

(540)

(730) **CASTEX PARTNERS INC.; PA**

(220) 08/02/2024

(511) **12**

(740)

**RZ**

---

(210) **559192**

(540)

(730) **DUTER S.A.; UY**

(220) 08/02/2024

(511) **6 (S/D)**

(740)

(591) Negro, Blanco



---

(210) **559193**

(540)

(730) **CASTEX PARTNERS INC.; PA**

(220) 08/02/2024

(511) **12**

(740)

**ZB**

---

(210) **559194** (540)  
(730) **MAURICIO LA BUONORA; UY**  
(220) 08/02/2024  
(511) **35 y 36**  
(740)

## DISTRITO CALA

---

(210) **559196** (540)  
(730) **AMARRAS DEL RIO S.A.; UY**  
(220) 08/02/2024  
(511) **11**  
(740)



---

(210) **559197** (540)  
(730) **CASTEX PARTNERS INC.; PA**  
(220) 08/02/2024  
(511) **12**  
(740)

## STYLER

---

(210) **559199** (540)  
(730) **SHANGHAI SPACECOM SATELLITE  
TECHNOLOGY LTD.; CN**  
(220) 08/02/2024  
(511) **38 (S/D)**  
(740)

**SPACESAIL**

---

(210) **559201** (540)  
(730) **IP INTERNATIONAL LLC; US**  
(220) 08/02/2024  
(511) **35, 38 y 41**  
(740)

The logo for 'debate' features a stylized orange and red flame-like icon to the left of the word 'debate' in a blue, lowercase, sans-serif font.

---

(210) **559205** (540)  
(730) **Ferrara Candy Company; US**  
(220) 08/02/2024  
(511) **29 (S/D) y 30 (S/D)**  
(740)

**Black Forest**

---



(210) **559206** (540)  
(730) **ZODIAC INTERNATIONAL  
CORPORATION; PA**  
(220) 08/02/2024  
(511) **5**  
(740)

## **ROSU-BEMPEZET**

---

(210) **559207** (540)  
(730) **Valent BioSciences LLC.; US**  
(220) 08/02/2024  
(511) **1 (S/D)**  
(740)

## **TOPGRAIN**

---

(210) **559208** (540)  
(730) **Valent BioSciences LLC; US**  
(220) 08/02/2024  
(511) **1 (S/D)**  
(740)

## **GRAINSTAR**

---

(210) **559209** (540)  
(730) **Ferrara Candy Company; US**  
(220) 08/02/2024  
(511) **30 (S/D)**  
(740)

(591) rosado, violeta, blanco



---

(210) **559210** (540)  
(730) **Ferrara Candy Company; US**  
(220) 08/02/2024  
(511) **29 (S/D) y 30 (S/D)**  
(740)

(591) rojo, amarillo, blanco



---

(210) **559211** (540)  
(730) **Ferrara Candy Company; US**  
(220) 08/02/2024  
(511) **29 (S/D) y 30 (S/D)**  
(740)

**FUNABLES**

---

(210) **559212** (540)  
(730) **Ferrara Candy Company; US**  
(220) 08/02/2024  
(511) **29 (S/D) y 30 (S/D)**  
(740)

**FERRARA**

---

(210) **559214** (540)  
(730) **Ferrara Candy Company; US**  
(220) 08/02/2024  
(511) **29 (S/D) y 30 (S/D)**  
(740)

(591) rojo

*Ferrara*

---

(210) **559216** (540)  
(730) **ZODIAC INTERNATIONAL  
CORPORATION; PA**  
(220) 08/02/2024  
(511) **5**  
(740)

**ATOR-BEMPEZET**

---

(210) **559229** (540)  
(730) **Target Brands, Inc.;** US  
(220) 08/02/2024  
(511) **9 (S/D)**  
(740)



---

(210) **559241** (540)  
(730) **sebastian mohaupt;** AR  
(220) 09/02/2024  
(511) **2**  
(740)

**LAB COLOR**

---

(210) **559242** (540)  
(730) **FERRERO S.P.A.;** IT  
(220) 09/02/2024  
(511) **30 (S/D)**  
(740)

(591) Rojo, blanco y negro



(210) **559246** (540)  
(730) **Naked Worldwide Limited; HK**  
(220) 09/02/2024  
(511) **25**  
(740)

**NAKED WOLFE**



---

(210) **559247** (540)  
(730) **GENERAL MOTORS LLC; US**  
(220) 09/02/2024  
(511) **12 (S/D)**  
(740)

**CHEVROLET SONIC**

---

(210) **559248** (540)  
(730) **GENERAL MOTORS LLC; US**  
(220) 09/02/2024  
(511) **12 (S/D)**  
(740)

**CHEVROLET FLARE**

---

(210) **559250**

(540)

(730) **GENERAL MOTORS LLC; US**

(220) 09/02/2024

(511) **12 (S/D)**

(740)

**CHEVROLET COSMIC**

---

(210) **559252**

(540)

(730) **LAKYFOR S.A.; UY**

(220) 09/02/2024

(511) **35**

(740)

(591) ROJO, PANTONE 185C, BLANCO



---

(210) **559258**

(540)

(730) **BYD Company Limited; CN**

(220) 09/02/2024

(511) **12 (S/D)**

(740)

**BAO**

---

(210) **559277** (540)  
(730) **FILIPE SUIING DA SILVA; PY**  
(220) 09/02/2024  
(511) **7 y 8**  
(740)  
  
(591) AMARILLO

The logo for FASCY, featuring the word "FASCY" in a bold, yellow, sans-serif font.

---

(210) **559278** (540)  
(730) **FALCK DANMARK A/S; DK**  
(220) 09/02/2024  
(511) **44**  
(740)  
  
(591) Pantone: 185C, BLANCO

The logo for FALCK, featuring a red stylized bird icon to the left of the word "FALCK" in a bold, red, sans-serif font.

---

(210) **559279** (540)  
(730) **ANTONIO BANDERAS LIMITED; MT**  
(220) 09/02/2024  
(511) **3 (S/D)**  
(740)  
(300) 018966916 21/12/2023 EM

**BANDERAS GOLDEN SECRET**

---

(210) **559280** (540)  
(730) **ANTONIO BANDERAS LIMITED; MT**  
(220) 09/02/2024  
(511) **3 (S/D)**  
(740)  
(300) 18966899 21/12/2023 EM

## BANDERAS THE SECRET

---

(210) **559284** (540)  
(730) **Martin Nicolás Gazzo García; UY**  
(220) 09/02/2024  
(511) **37 (S/D)**  
(740)

(591) GRIS, NARANJO



---

(210) **559285** (540)  
(730) **Mariana Macarena Puente y Raúl Ariel  
Fontela Vázquez; AR**  
(220) 09/02/2024  
(511) **43**  
(740)

## NO TAN SANTOS

---



(210) **559286** (540)  
(730) **Juan Antonio Castro Latorre**; UY  
(220) 09/02/2024  
(511) **19 y 36**  
(740)

**BEAT**

(210) **559288** (540)  
(730) **MERCK SHARP & DOHME B.V.**; NL  
(220) 09/02/2024  
(511) **5 (S/D)**  
(740)  
(300) 1489334 23/08/2023 BX  
(591) rojo, verde, blanco



(210) **559307** (540)  
(730) **JT International SA**; CH  
(220) 14/02/2024  
(511) **34 (S/D)**  
(740)  
(300) 806231 15/11/2023 CH



(210) **559308** (540)  
(730) **DAIICHI SANKYO COMPANY,  
LIMITED; JP**  
(220) 14/02/2024  
(511) **5 (S/D)**  
(740)

(591) AZUL, AZUL CLARO Y NARANJA

**DATROWAY**

---

(210) **559309** (540)  
(730) **JUAN MUNELLS S.A.; UY**  
(220) 14/02/2024  
(511) **18**  
(740)

**JASMINESTAR**

---

(210) **559310** (540)  
(730) **DAIICHI SANKYO COMPANY,  
LIMITED; JP**  
(220) 14/02/2024  
(511) **5 (S/D)**  
(740)

**DATROWAY**

---

(210) **559311** (540)

(730) **DAIICHI SANKYO COMPANY,  
LIMITED; JP**

(220) 14/02/2024

(511) **5 (S/D)**

(740)

(591) AZUL, AZUL CLARO Y NARANJA

The logo for JEMLYNK features the brand name in a bold, sans-serif font. The letters 'J', 'E', 'M', 'L', 'Y', 'N', and 'K' are in a dark blue color, while the 'Y' is a lighter shade of blue. A small, stylized orange and yellow circular graphic is positioned to the right of the 'K'.

---

(210) **559312** (540)

(730) **DAIICHI SANKYO COMPANY,  
LIMITED; JP**

(220) 14/02/2024

(511) **5 (S/D)**

(740)

**JEMLYNK**

---

(210) **559313** (540)

(730) **DAIICHI SANKYO COMPANY,  
LIMITED; JP**

(220) 14/02/2024

(511) **5 (S/D)**

(740)

**DATVERZO**

---

(210) **559315**

(540)

(730) **Luis Enrique Moreno Fereda; VE**

(220) 14/02/2024

(511) **30, 35 y 43**

(740)



---

(210) **559318**

(540)

(730) **Coswell S.p.A.; IT**

(220) 14/02/2024

(511) **3 (S/D) y 5 (S/D)**

(740)

**BIOREPAIR**

---

(210) **559320**

(540)

(730) **LABORATOIRES FILORGA**

**COSMETIQUES; FR**

(220) 14/02/2024

(511) **3 (S/D)**

(740)



(210) **559321** (540)  
(730) **ASP Global Manufacturing GmbH; CH**  
(220) 14/02/2024  
(511) **1 (S/D) y 5 (S/D)**  
(740)  
(300) 807185 15/08/2023 CH

**VERISURE**

---

(210) **559324** (540)  
(730) **Wella International Operations  
Switzerland Sàrl; CH**  
(220) 14/02/2024  
(511) **3 (S/D)**  
(740)



---

(210) **559329** (540)  
(730) **DISGAL S.A.; UY**  
(220) 14/02/2024  
(511) **30**  
(740)



(210) **559330** (540)  
(730) **MEGA LABS S.A.**; UY  
(220) 14/02/2024  
(511) **5**  
(740)

**Meganutrition**

---

(210) **559331** (540)  
(730) **Democratizarte SRL**; AR  
(220) 14/02/2024  
(511) **35 (S/D)**  
(740)

 **DIDEROT**

---

(210) **559332** (540)  
(730) **Juan Pablo Fitipaldo**; UY  
(220) 14/02/2024  
(511) **33**  
(740)

**SIETE Y TRES**

---

(210) **559333** (540)  
(730) **ALSTOM Flertex SAS**; FR  
(220) 14/02/2024  
(511) **1 (S/D), 12 (S/D) y 17 (S/D)**  
(740)

## CL BRAKES

---

(210) **559335** (540)  
(730) **G. Schneider S.p.A.**; IT  
(220) 14/02/2024  
(511) **22 (S/D)**  
(740)



---

(210) **559336** (540)  
(730) **G. Schneider S.p.A.**; IT  
(220) 14/02/2024  
(511) **22 (S/D)**  
(740)

**Authentico by Schneider Group**

---

(210) **559350**

(540)

(730) **CASTEX PARTNERS INC.**; PA

(220) 14/02/2024

(511) **35**

(740)

## ZANELLA

---

(210) **559352**

(540)

(730) **TA-TA S.A.**; UY

(220) 14/02/2024 (511)

**4, 11 y 28**

(740)

(591) -



---

(210) **559353**

(540)

(730) **Société des Produits Nestlé S.A.**; CH

(220) 14/02/2024

(511) **30 (S/D)**

(740)

## NESTLE CHOCO TRIO

---



(210) **559357** (540)  
(730) **THE MOSAIC COMPANY; US**  
(220) 14/02/2024  
(511) **1 (S/D)**  
(740)  
(300) 98218434 10/11/2023 US  
(591) Blanco y negro

The logo for 'Aspire' features the word in a bold, italicized sans-serif font. A stylized leaf icon is positioned above the letter 'i'.

---

(210) **559360** (540)  
(730) **Gabriel Delgado; UY**  
(220) 15/02/2024  
(511) **25 (S/D)**  
(740)

(591) rojo y blanco



---

(210) **559368** (540)  
(730) **María Gimena Machado Benítez; UY**  
(220) 15/02/2024  
(511) **36 (S/D) y 39 (S/D)**  
(740)

**descubriendo caminos**

---

(210) **559369** (540)  
(730) **Nancy Labandera**; UY  
(220) 15/02/2024  
(511) **44 (S/D)**  
(740)

(591) Blanco y negro



---

(210) **559373** (540)  
(730) **MercadoLibre Inc.**; US  
(220) 15/02/2024  
(511) **9 y 36**  
(740)

**MELI DÓLAR**

---

(210) **559375** (540)  
(730) **GENERAL MOTORS LLC**; US  
(220) 15/02/2024  
(511) **12 (S/D)**  
(740)

**SIERRA**

---

(210) **559377** (540)  
(730) **GENERAL MOTORS LLC; US**  
(220) 15/02/2024  
(511) **12 (S/D)**  
(740)

**VISTIQ**

---

(210) **559378** (540)  
(730) **GENERAL MOTORS LLC; US**  
(220) 15/02/2024  
(511) **12 (S/D)**  
(740)

**LYRIQ**

---

(210) **559379** (540)  
(730) **GENERAL MOTORS LLC; US**  
(220) 15/02/2024  
(511) **12 (S/D)**  
(740)

**OPTIQ**

---

(210) **559380** (540)  
(730) **GENERAL MOTORS LLC; US**  
(220) 15/02/2024  
(511) **12 (S/D)**  
(740)

## ESCALADE IQ

---

(210) **559381** (540)  
(730) **STERLING PERFUMES INDUSTRIES**  
**(L.L.C.); AE**  
(220) 15/02/2024  
(511) **3 (S/D)(740)**  
  
(591) -



---

(210) **559384** (540)  
(730) **STERLING PERFUMES INDUSTRIES**  
**(L.L.C.); AE**  
(220) 15/02/2024  
(511) **3 (S/D)(740)**  
  
(591) -

club de nuit

---

(210) **559385** (540)  
(730) **EUROFARMA URUGUAY S.A.;** UY  
(220) 15/02/2024  
(511) **5**  
(740)

## **TERCEF**

---

(210) **559386** (540)  
(730) **EUROFARMA URUGUAY S.A.;** UY  
(220) 15/02/2024  
(511) **5**  
(740)

## **GEMYNIS**

---

(210) **559387** (540)  
(730) **Oldsemen S.A.;** UY  
(220) 15/02/2024  
(511) **30, 35 y 43**  
(740)



(210) **559391** (540)  
(730) **Ferrara Candy Company; US**  
(220) 15/02/2024  
(511) **30 (S/D)**  
(740)

(591) azul, verde, amarillo, rosado, blanco, violeta,  
celeste, negro



---

(210) **559392** (540)  
(730) **Ferrara Candy Company; US**  
(220) 15/02/2024  
(511) **29 (S/D) y 30 (S/D)**  
(740)

(591) verde, amarillo, blanco



---

(210) **559393** (540)  
(730) **Ferrara Candy Company; US**  
(220) 15/02/2024  
(511) **30 (S/D)**  
(740)



(210) **559394** (540)  
(730) **Patricio Alejandro Pinto Salinas; CL**  
(220) 15/02/2024  
(511) **32**  
(740)

(591) Negro, blanco, amarillo



---

(210) **559396** (540)  
(730) **ORANGE BLUE IMPORT & EXPORT  
TOOLS S.R.L.; AR**  
(220) 16/02/2024  
(511) **7 y 8**  
(740)

(591) NEGRO Y ANARANJADO



---

(210) **559397** (540)  
(730) **Dr. Reddy's Laboratories Ltd.; IN**  
(220) 16/02/2024  
(511) **5 (S/D)**  
(740)

(591) Azul, Blanco, Celeste



(210) **559408**  
(730) **Dumas Teixeira; UY**  
(220) 16/02/2024  
(511) **41**  
(740)

(540)

**Encuentro de Confraternidad  
Latinoamericano Castillos en la  
Arena**

---

(210) **559412**  
(730) **PIZZA PIZZA ROYALTY LIMITED  
PARTNERSHIP; CA**  
(220) 16/02/2024  
(511) **30 (S/D)**  
(740)  
(300) 3100238 07/02/2024 MX

(540)

**PUFFY BREAD**

---

(210) **559413**  
(730) **PIZZA PIZZA ROYALTY LIMITED  
PARTNERSHIP; CA**  
(220) 16/02/2024  
(511) **30 (S/D)**  
(740)  
(300) 3100239 07/02/2024 MX

(540)

**SWEET PUFFY**

---



(210) **559414** (540)  
(730) **INDÚSTRIA E COMÉRCIO SANTA  
MARIA LTDA.; BR**  
(220) 16/02/2024  
(511) **3**  
(740)

**AMACILUX**

---

(210) **559415** (540)  
(730) **INDÚSTRIA E COMÉRCIO SANTA  
MARIA LTDA.; BR**  
(220) 16/02/2024  
(511) **21**  
(740)

**SANTA MARIA**

---

(210) **559419** (540)  
(730) **Gramón Bagó de Uruguay S.A.; UY**  
(220) 16/02/2024  
(511) **5**  
(740)

(591) Blanco y negro

**Ibutrón**  
GRAMÓN BAGÓ

(210) **559420** (540)  
(730) **ANGILICA, MARIA GRACIELA; AR**  
(220) 16/02/2024  
(511) **3**  
(740)

**GIGOT**

---

(210) **559430** (540)  
(730) **VICENTE SOSA; UY**  
(220) 16/02/2024  
(511) **41**  
(740)

(591) PANTONE 375 C

**GRIP**

---

(210) **559433** (540)  
(730) **THE COCA-COLA COMPANY; US**  
(220) 16/02/2024  
(511) **32**  
(740)

(591) No reivindica colores



(210) **559436** (540)  
(730) **Martin Nicolás Gazzo García; UY**  
(220) 16/02/2024  
(511) **37 (S/D)**  
(740)

(591) GRIS, NARANJA



(210) **559437** (540)  
(730) **The Hershey Company; US**  
(220) 16/02/2024  
(511) **30**  
(740)

(591) 0

**HERSHEY'S**  
COFFEECREATIONS

(210) **559439** (540)  
(730) **ISMAEL FRANCO; UY**  
(220) 16/02/2024  
(511) **41 (S/D)**  
(740)

**Kilombito Mal**

(210) **559440** (540)  
(730) **Sarkis Matias Sexenian Moreno; UY**  
(220) 16/02/2024  
(511) **43 (S/D)**  
(740)

## DESMADRE

---

(210) **559441** (540)  
(730) **Bernhard Förster GmbH; DE**  
(220) 16/02/2024  
(511) **10**  
(740)

## FORESTADENT

---

(210) **559442** (540)  
(730) **Leticia Carol Techera Cipriani; UY**  
(220) 16/02/2024  
(511) **35**  
(740)

(591) #85FFBD; #F0EC74; #121212



(210) **559443** (540)  
(730) **CAROLINA VERONICA GARBER; UY**  
(220) 16/02/2024  
(511) **18 y 35**  
(740)  
  
(591) -

**THEØEMPRESS**

(210) **559447** (540)  
(730) **ARMAQ SUBIRI BOLIVIA LTDA.; BO**  
(220) 16/02/2024  
(511) **37 (S/D)**  
(740)  
  
(591) azul, naranja



(210) **559458** (540)  
(730) **Sebastian Sciuto Yurkowski; UY**  
(220) 19/02/2024  
(511) **41 y 42**  
(740)

(591) blanco, azul, naranja, gris, rojo, celeste



(210) **559462** (540)  
(730) **VITONOR S.R.L.**; UY  
(220) 19/02/2024  
(511) **11**  
(740)  
  
(591) No reivindica colores



---

(210) **559463** (540)  
(730) **AINESA, MARÍA SOLEDAD**; AR  
(220) 19/02/2024  
(511) **30 y 41**  
(740)  
  
(591) Amarillo y blanco



---

(210) **559465** (540)  
(730) **Gramón Bagó de Uruguay SA**; UY  
(220) 19/02/2024  
(511) **5**  
(740)

**TELMIPINA**

---

(210) **559466** (540)  
(730) **MONTELUR S.A.**; UY  
(220) 19/02/2024  
(511) **1 y 17**  
(740)

## **FLAY FLEX**

---

(210) **559468** (540)  
(730) **Gramón Bagó de Uruguay S.A.**; UY  
(220) 19/02/2024  
(511) **5**  
(740)

## **TELMIPINA GB**

---

(210) **559469** (540)  
(730) **LABORATOIRES FILORGA**  
**COSMETIQUES**; FR  
(220) 19/02/2024  
(511) **3 (S/D)**  
(740)

## **FILORGA GLOBAL-REPAIR**

---

(210) **559470** (540)  
(730) **Gramón Bagó de Uruguay S.A.**; UY  
(220) 19/02/2024  
(511) **5**  
(740)

## **PRCOLON GB**

---

(210) **559471** (540)  
(730) **Gramón Bagó de Uruguay S.A.**; UY  
(220) 19/02/2024  
(511) **5**  
(740)

## **PRECOLON GB**

---

(210) **559472** (540)  
(730) **EUROFARMA URUGUAY S.A.**; UY  
(220) 19/02/2024  
(511) **5**  
(740)

## **LACOK**

---



(210) **559473** (540)  
(730) **EUROFARMA URUGUAY S.A.;** UY  
(220) 19/02/2024  
(511) **5**  
(740)

**ZENPY**

---

(210) **559474** (540)  
(730) **EUROFARMA URUGUAY S.A.;** UY  
(220) 19/02/2024  
(511) **5**  
(740)

**VALLAXY**

---

(210) **559495** (540)  
(730) **LABORATOIRES FILORGA**  
**COSMETIQUES;** FR  
(220) 19/02/2024  
(511) **3 (S/D)**  
(740)

**OPTIM-EYES**

---

(210) **559496** (540)  
(730) **Marcelo Alberto Futerman; AR**  
(220) 19/02/2024  
(511) **3 (S/D) y 5 (S/D)**  
(740)

## SKIN BUILDER

---

(210) **559497** (540)  
(730) **CEMENTOS MOLINS, S.A.; ES**  
(220) 19/02/2024  
(511) **1 (S/D), 2 (S/D), 17 (S/D), 19 (S/D), 35 (S/D), 37 (S/D) y 42 (S/D)**  
(740)

(591) Verde, celeste y blanco



---

(210) **559498** (540)  
(730) **LABORATOIRES FILORGA COSMETIQUES; FR**  
(220) 19/02/2024  
(511) **3 (S/D)**  
(740)

## OXYGEN-GLOW

---

(210) **559500** (540)  
(730) **LABORATOIRES FILORGA**  
**COSMETIQUES; FR**  
(220) 19/02/2024  
(511) **3 (S/D)**  
(740)

## LIFT-STRUCTURE

---

(210) **559501** (540)  
(730) **CEMENTOS MOLINS, S.A.; ES**  
(220) 19/02/2024  
(511) **1 (S/D), 2 (S/D), 17 (S/D), 19 (S/D), 35**  
**(S/D), 37 (S/D) y 42 (S/**  
**D)(740)**

(591) Verde, celeste y blanco



---

(210) **559502** (540)  
(730) **CEMENTOS MOLINS, S.A.; ES**  
(220) 19/02/2024  
(511) **1 (S/D), 2 (S/D), 17 (S/D), 19 (S/D), 35**  
**(S/D), 37 (S/D) y 42 (S/**  
**D)(740)**

(591) Verde, celeste y blanco



(210) **559503** (540)  
(730) **LABORATOIRES FILORGA**  
**COSMETIQUES; FR**  
(220) 19/02/2024  
(511) **3 (S/D)**  
(740)

## **LIFT-DESIGNER**

---

(210) **559504** (540)  
(730) **LABORATOIRES FILORGA**  
**COSMETIQUES; FR**  
(220) 19/02/2024  
(511) **3 (S/D)**  
(740)

## **TIME-FILLER**

---

(210) **559505** (540)  
(730) **SAMSUNG ELECTRONICS CO., LTD.;**  
**KR**  
(220) 19/02/2024  
(511) **9 (S/D)**  
(740)

## **Music Frame**

---

(210) **559506** (540)  
(730) **KING MAKER MARKETING, INC.;** US  
(220) 19/02/2024  
(511) **34 (S/D)**  
(740)

**ARC**

---

(210) **559507** (540)  
(730) **LABORATOIRES FILORGA**  
**COSMETIQUES;** FR  
(220) 19/02/2024  
(511) **3 (S/D)**  
(740)

**FILORGA HYDRA-AOX**

---

(210) **559508** (540)  
(730) **LABORATOIRES FILORGA**  
**COSMETIQUES;** FR  
(220) 19/02/2024  
(511) **3 (S/D)**  
(740)

**HYDRA-HYAL**

---

(210) **559510** (540)  
(730) **Lenovo (Singapore) Pte. Ltd.**; SG  
(220) 19/02/2024  
(511) **42**  
(740)  
(300) 98403956 13/02/2024 US

## CARE OF ONE

---

(210) **559511** (540)  
(730) **Fabian Marcell Leon**; VE  
(220) 19/02/2024  
(511) **35 (S/D)**  
(740)



---

(210) **559512** (540)  
(730) **RENATO CELLI**; AR  
(220) 20/02/2024  
(511) **20**  
(740)

**1947**

---

(210) **559513** (540)  
(730) **SWATCH AG (SWATCH SA) (SWATCH LTD.); CH**  
(220) 20/02/2024  
(511) **14 (S/D)**  
(740)  
(300) 10620/2023 21/08/2023 CH

## ANTARCTIC OCEAN

---

(210) **559515** (540)  
(730) **SWATCH AG (SWATCH SA) (SWATCH LTD.); CH**  
(220) 20/02/2024  
(511) **14 (S/D)**  
(740)  
(300) 10624/2023 21/08/2023 CH

## ARCTIC OCEAN

---

(210) **559516** (540)  
(730) **Paula Villar; UY**  
(220) 20/02/2024  
(511) **44 (S/D)**  
(740)

## Residencial Arenas

---

(210) **559517** (540)  
(730) **SWATCH AG (SWATCH SA) (SWATCH LTD.); CH**  
(220) 20/02/2024  
(511) **14 (S/D)**  
(740)  
(300) 10621/2023 21/08/2023 CH

## INDIAN OCEAN

---

(210) **559518** (540)  
(730) **GONZALEZ JIMENEZ, EVARISTO ALFREDO y GONZALEZ JIMENEZ, VIRGINIA ELENA; UY**  
(220) 20/02/2024  
(511) **21**  
(740)

## MUTUAL - B

---

(210) **559519** (540)  
(730) **SWATCH AG (SWATCH SA) (SWATCH LTD.); CH**  
(220) 20/02/2024  
(511) **14 (S/D)**  
(740)  
(300) 10622/2023 21/08/2023 CH

## PACIFIC OCEAN

---



(210) **559520** (540)  
(730) **PORTOVENUS SOCIEDAD ANÓNIMA;**  
UY  
(220) 20/02/2024  
(511) **44**  
(740)  
  
(591) No se reivindican



---

(210) **559521** (540)  
(730) **SWATCH AG (SWATCH SA) (SWATCH**  
**LTD.); CH**  
(220) 20/02/2024  
(511) **14 (S/D)**  
(740)  
(300) 10627/2023 21/08/2023 CH

**IMMERSE YOURSELF**

---

(210) **559522** (540)  
(730) **SWATCH AG (SWATCH SA) (SWATCH**  
**LTD.); CH**  
(220) 20/02/2024  
(511) **14 (S/D)**  
(740)  
(300) 10623/2023 21/08/2023 CH

**LICENCE TO EXPLORE**

---

(210) **559523** (540)  
(730) **SWATCH AG (SWATCH SA) (SWATCH LTD.); CH**  
(220) 20/02/2024  
(511) **14 (S/D)**  
(740)  
(300) 10626/2023 21/08/2023 CH

## OCEAN BREATH

---

(210) **559524** (540)  
(730) **CARRASQUERA RIVA MARTHA CORINA Y ROSTÁN ROSTÁN NESTOR EDUARDO, SOCIEDAD DE HECHO; UY**  
(220) 20/02/2024  
(511) **29 (S/D)**  
(740)

(591) Negro, Blanco.



---

(210) **559526** (540)  
(730) **SWATCH AG (SWATCH SA) (SWATCH LTD.); CH**  
(220) 20/02/2024  
(511) **14 (S/D)**  
(740)  
(300) 10625/2023 21/08/2023 CH

## PROTECT WHAT YOU LOVE

---

(210) **559530** (540)

(730) **MARÍA VALENTINA BELLO PAGANO;**  
UY

(220) 20/02/2024

(511) **41 (S/D) y 44 (S/D)**

(740)

(591) VERDE- #9ac694; BEIGE (letra) - #fff7f7



(210) **559531** (540)

(730) **BENTE S.A.;** UY

(220) 20/02/2024

(511) **43**

(740)

(591) Pantone 300 Cyan 100%, Magenta 60%,  
Amarillo 10%, Negro 0%; #0C5B8D Red  
10%, Green 90%, Blue 146%



(210) **559534** (540)

(730) **CONFEDERACIÓN SUDAMERICANA**  
**DE FÚTBOL;** PY

(220) 20/02/2024

(511) **41**

(740)

**CONMEBOL CONTINENTAL**  
**NATIONS CUP**

(210) **559535** (540)  
(730) **CONFEDERACIÓN SUDAMERICANA  
DE FÚTBOL; PY**  
(220) 20/02/2024  
(511) **38 (S/D) y 41 (S/D)**  
(740)

## CONMEBOL INTERAMERICANA

---

(210) **559536** (540)  
(730) **CONFEDERACIÓN SUDAMERICANA  
DE FÚTBOL; PY**  
(220) 20/02/2024  
(511) **38**  
(740)

(591) celeste, azul, blanco



---

(210) **559539** (540)  
(730) **Claudia Virginia Gómez Napoli; UY**  
(220) 20/02/2024  
(511) **21**  
(740)

(591) blanco, beige



(210) **559552** (540)  
(730) **ALCOHOLES DEL URUGUAY S.A.**; UY  
(220) 20/02/2024  
(511) **1, 3, 4, 5, 30, 31, 35 y 40**  
(740)  
  
(591) PANTONES: 295C, 123C, 380C, 284C



(210) **559558** (540)  
(730) **VAQUERIA DEL ESTE**; UY  
(220) 20/02/2024  
(511) **9, 29 y 42**  
(740)  
  
(591) #6A2427, #5B5B5E



(210) **559565** (540)  
(730) **Fédération Internationale de Football Association (FIFA)**; CH  
(220) 20/02/2024  
(511) **1 (S/D), 3 (S/D), 4 (S/D), 5 (S/D), 6 (S/D), 7 (S/D), 8 (S/D), 9 (S/D), 10 (S/D), 11 (S/D), 12 (S/D), 14 (S/D), 15 (S/D), 16 (S/D), 18 (S/D), 20 (S/D), 21 (S/D), 24 (S/D), 25 (S/D), 26 (S/D), 27 (S/D), 28 (S/D), 29 (S/D), 30 (S/D), 31 (S/D), 32 (S/D), 33 (S/D), 34 (S/D), 35 (S/D), 36 (S/D), 37 (S/D), 38 (S/D), 39 (S/D), 40 (S/D), 41 (S/D), 42 (S/D), 43 (S/D) y 45 (S/D)**  
(740)

**MUNDIAL DE CLUBES FIFA**

(210) **559572** (540)  
(730) **Geosur Servicios Técnicos S.R.L.**; UY  
(220) 20/02/2024  
(511) **11 y 32**  
(740)

(591) verde, celeste, blanco



---

(210) **559573** (540)  
(730) **Fagnoni - Kadián S.R.L.**; UY  
(220) 20/02/2024  
(511) **37**  
(740)

(591) Blanco y negro



---

(210) **559574** (540)  
(730) **RICOH COMPANY, LTD.**; JP  
(220) 20/02/2024  
(511) **9 y 42**  
(740)

(591) amarillo, naranja, blanco y negro



(210) **559575** (540)  
(730) **KING KOIL LICENSING COMPANY,  
INC.; US**  
(220) 20/02/2024  
(511) **20 (S/D)**  
(740)

**KING KOIL**

---

(210) **559576** (540)  
(730) **KING KOIL LICENSING COMPANY,  
INC.; US**  
(220) 20/02/2024  
(511) **20 (S/D)**  
  
(740)  
  
(591) Blanco y negro

**KING  
KOIL**  
—  
MATTRESS CO.

---

(210) **559577** (540)  
(730) **KING KOIL LICENSING COMPANY,  
INC.; US**  
(220) 20/02/2024  
(511) **20 (S/D)**  
  
(740)  
  
(591) Blanco y negro

**KING KOIL**  
MATTRESS CO.

---

(210) **559578** (540)

(730) **KING KOIL LICENSING COMPANY,  
INC.**; US

(220) 20/02/2024

(511) **20 (S/D)**

(740)

(591) Blanco y negro



---

(210) **559579** (540)

(730) **TELUS CORPORATION**; CA

(220) 20/02/2024

(511) **9 (S/D), 35 (S/D), 36 (S/D), 38 (S/D), 41  
(S/D), 42 (S/D), 44 (S/D) y 45 (S/D)**

(740)

(300) 2277414 24/08/2023 CA

**TELUS**

---

(210) **559583** (540)

(730) **adp Merkur GmbH**; DE

(220) 21/02/2024

(511) **9 (S/D) y 28 (S/D)**

(740)

(300) 018955996 27/11/2023 EM

**MOD EX**

---



(210) **559593** (540)  
(730) **PLANT BASED FOODS S.A.**; AR  
(220) 21/02/2024  
(511) **29**  
(740)

(591) Rosado y Verde



---

(210) **559609** (540)  
(730) **BANCO DE LA PROVINCIA DE**  
**BUENOS AIRES**; UY  
(220) 21/02/2024  
(511) **9**  
(740)

**BANCO DE LA PROVINCIA DE**  
**BUENOS AIRES**

---

(210) **559611** (540)  
(730) **Ecolab USA Inc.**; US  
(220) 21/02/2024  
(511) **10 (S/D)**  
(740)

**ENDOCLEAR**

---

(210) **559621**  
(730) **Pras S.A.**; UY  
(220) 21/02/2024  
(511) **36 y 37**  
(740)

(540)

(591) Blanco y negro



---

(210) **559622**  
(730) **TreeHouse Bienes Raices S.A.S.**; UY  
(220) 21/02/2024  
(511) **36**  
(740)

(540)

(591) Verde, marron y blanco



---

(210) **559623**  
(730) **LG ELECTRONICS INC.**; KR  
(220) 21/02/2024  
(511) **9 (S/D)**  
(740)

(540)

(591) 0

BOOM Orchestra

---

(210) **559624** (540)  
(730) **LG ELECTRONICS INC.; KR**  
(220) 21/02/2024  
(511) **9 (S/D)**  
(740)  
  
(591) 0

BOOMCAST

---

(210) **559625** (540)  
(730) **LG ELECTRONICS INC.; KR**  
(220) 21/02/2024  
(511) **9 (S/D)**  
(740)  
  
(591) 0

Orquesta BOOM

---

(210) **559626** (540)  
(730) **Yiwu OK Electric Appliance Co., Ltd.; CN**  
(220) 21/02/2024  
(511) **7 (S/D), 8 (S/D), 9 (S/D), 11 (S/D) y 21 (S/D)**  
**D)(740)**  
  
(591) 0

LumaBella

---

(210) **559627** (540)  
(730) **LG ELECTRONICS INC.; KR**  
(220) 21/02/2024  
(511) **9 (S/D)**  
(740)  
  
(591) 0

BOOM interface

---

(210) **559628** (540)  
(730) **LG ELECTRONICS INC.; KR**  
(220) 21/02/2024  
(511) **9 (S/D)**  
(740)  
  
(591) 0

Interfaz BOOM

---

(210) **559630** (540)  
(730) **ANDREA MÓNICA BETTER KORMAN;**  
**UY**  
(220) 21/02/2024  
(511) **35**  
(740)  
  
(591) AZUL y AMARILLO



(210) **559632** (540)  
(730) **DULCISIMO S.A.S.**; UY  
(220) 21/02/2024  
(511) **29, 30 y 43**  
(740)  
  
(591) Azul y blanco

**DULCÍSIMO**  
POSTRES ARTESANALES

---

(210) **559633** (540)  
(730) **GONZALEZ JIMENEZ, EVARISTO**  
**ALFREDO**; UY  
(220) 22/02/2024  
(511) **35**  
(740)

**GANGA HOME**

---

(210) **559636** (540)  
(730) **GRAÑA, NATALY**; UY  
(220) 22/02/2024  
(511) **41**  
(740)

**SHANKALPA**

---

(210) **559637** (540)  
(730) **DEWERTOKIN DO BRASIL LTDA; BR**  
(220) 22/02/2024  
(511) **12 y 35**  
(740)

(591) Rojo y negro



---

(210) **559640** (540)  
(730) **Riot Games, Inc.; US**  
(220) 22/02/2024  
(511) **9 (S/D), 25 (S/D), 28 (S/D), 38 (S/D) y 41 (S/D)**  
(740)  
(300) UK00004013949 13/02/2024 UK

**2XKO**

---

(210) **559643** (540)  
(730) **Amilcar Arocena; UY**  
(220) 22/02/2024  
(511) **37**  
(740)

**tuttoclin**

---

(210) **559644** (540)  
(730) **COX ENERGY SOLAR, S.A.;** ES  
(220) 22/02/2024  
(511) **42 (S/D)**  
(740)  
(300) 18927589 20/09/2023 EM

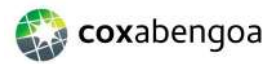

---

(210) **559648** (540)  
(730) **RODRIGUEZ YAÑEZ, SANTIAGO**  
**ANTONIO;** UY  
(220) 22/02/2024  
(511) **41**  
(740)  
  
(591) AZUL, BLANCO



---

(210) **559652** (540)  
(730) **Nicolas Ross y Federico Ross;** UY  
(220) 22/02/2024  
(511) **8**  
(740)

(591) Negro, gris, blanco, naranja, rojo.



(210) **559653** (540)  
(730) **Nicolás De Marco**; UY  
(220) 22/02/2024  
(511) **43 (S/D)**  
(740)

## SASHIMI

---

(210) **559656** (540)  
(730) **American Express Marketing & Development Corp.**; US  
(220) 22/02/2024  
(511) **35 (S/D) y 36 (S/D)**(740)

## MEMBERSHIP REWARDS

---

(210) **559657** (540)  
(730) **American Express Marketing & Development Corp.**; US  
(220) 22/02/2024  
(511) **9 (S/D), 36 (S/D) y 39 (S/D)**(740)

## CENTURION

---



(210) **559669**

(540)

(730) **MELICONI S.P.A.**; IT

(220) 22/02/2024

(511) **20**

(740)

(591) 0

**meliconi**

---

***Frases Publicitarias Solicitadas***

(210) **558929**

(540)

(730) **Frontera Comercial S.R.L.**; UY

(220) 31/01/2024

(511) **30 (S/D)**

(740)

**Arroz Uruguayo Para el Mundo**

---

(210) **559100**

(540)

(730) **ITACARE S.A.**; UY

(220) 07/02/2024

(511) **30**

(740)

**Pagnifique, imposible no tentarse**

---

(210) **559282**

(540)

(730) **NUTRAPET S.A.**; UY

(220) 09/02/2024

(511) **31**

(740)

**NUTRAPET NUTRICION  
SALUDABLE TODOS LOS  
DIAS**

---

(210) **559346** (540)  
(730) **GENOMMA LAB INTERNACIONAL,**  
**S.A.B. DE C.V.; MX**  
(220) 14/02/2024  
(511) **3**  
(740)

**CON ASEPXIA HAY  
CONEXIÓN**

---

(210) **559347** (540)  
(730) **GENOMMA LAB INTERNACIONAL,**  
**S.A.B. DE C.V.; MX**  
(220) 14/02/2024  
(511) **3**  
(740)

**CON ASEPXIA CONECTAS**

---

## ***SOLICITUDES DE PATENTES DE INVENCION***

**(19) Dirección Nacional de la Propiedad Industrial – URUGUAY**

**(12) Invención**

**(11) UY a/040384**

- (51) Clasificación Internacional:** A 01N 65/00(2009.01), C 12N 15/90(2006.01), C 12N 15/11(2006.01)
- (22) Fecha de presentación:** 03/08/2023
- (30) Datos de prioridad:** 63/370,381 04/08/2022 US
- (71) Solicitante:** Pairwise Plants Services, Inc. [US]
- (72) Inventor:** ZHANG, Xiaoyu [US]; Dronamraju, Raghuvar [IN]; O'CONNOR, Devin Lee [US]
- (74)**
- (54) Título:** MÉTODOS Y COMPOSICIONES PARA MEJORAR RASGOS DE RENDIMIENTO
- (57) Resumen:** Esta invención se refiere a composiciones y métodos para modificar genes Reguladores del Número de Células (CNR) en plantas, opcionalmente para mejorar rasgos de rendimiento. La invención además se refiere a plantas que tienen rasgos de rendimiento mejorados y aumentados producidos mediante los métodos y composiciones de la invención.

## (19) Dirección Nacional de la Propiedad Industrial – URUGUAY

(12) Invención

(11) UY a/040644

- (51) **Clasificación Internacional:** C 07D 235/28(2006.01), C 07D 491/048(2006.01), C 07D 235/26(2006.01), A 61K 31/4184(2006.01), A 61K 31/4188(2006.01), A 61K 31/4164(2006.01), A 61P 25/24(2006.01), A 61P 25/20(2006.01)
- (22) **Fecha de presentación:** 19/07/2017
- (30) **Datos de prioridad:** 10 2016 024814 0 24/10/0016 BR y 37334 19/07/2017 UY
- (71) **Solicitante:** ACHÉ LABORATÓRIOS FARMACÊUTICOS S.A. [BR]
- (72) **Inventor:** ALESSANDRA MASCARELLO [BR]; CRISTIANO RUCH WERNECK GUIMARÃES [BR]; VALTER FREIRE TORRES RUSSO [BR]; HATYLAS FELYPE ZANETI DE AZEVEDO [BR]; RENATA WATANABE DA COSTA [BR]; ELISA MANNOCHIO DE SOUZA RUSSO [BR]
- (74)
- (54) **Título:** Compuestos derivados benzimidazólicos farmacológicamente activos, con alta afinidad a los receptores

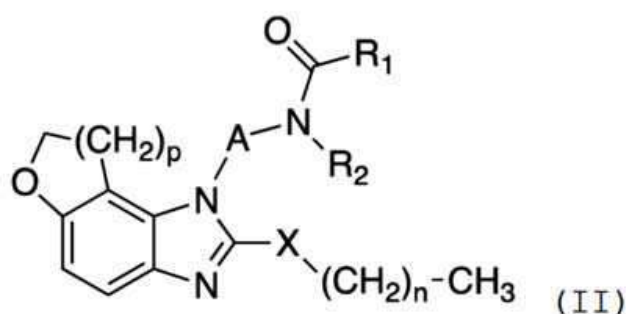

- (57) **Resumen:** La presente invención se refiere a compuestos derivados del benzimidazol, novedosos e innovadores, con actividad farmacológica, los cuales sorprendentemente presentan una alta afinidad por los receptores de melatonina MT1 y MT2 y baja afinidad por las enzimas complejas del citocromo P450, especialmente la CYP1A2. La presente invención también se refiere a nuevas y creativas rutas de síntesis de estos compuestos, composiciones farmacéuticas que comprenden los compuestos.

## ***SOLICITUDES DE MODELOS DE UTILIDAD***

**(19) Dirección Nacional de la Propiedad Industrial – URUGUAY**

**(12) Modelo de Utilidad**

**(11) UY u/004892**

- 
- (51) Clasificación Internacional:** A 45C 5/00(2006.01), A 45C 13/00(2006.01)
- (22) Fecha de presentación:** 21/02/2024
- (30) Datos de prioridad:**
- (71) Solicitante:** Jorge Saizar [AR]
- (72) Inventor:** Jorge Saizar [AR]
- (74)**
- (54) Título:** Valijas y carriones transparentes
- 
- (57) Resumen:** Estamos frente a una idea que ofrece mayor seguridad más tranquilidad para el pasaje para los pilotos para las compañías más rapidez en la aduana etc., etc.- Creo que da motivo suficiente para otorgar la patente en el lugar que corresponda.

**(19) Dirección Nacional de la Propiedad Industrial – URUGUAY****(12) Modelo de Utilidad****(11) UY u/004893**

---

- (51) Clasificación Internacional:** A 23L 11/00(20210101), A 23L 7/10(2016.01), A 23L 33/00(2016.01)
- (22) Fecha de presentación:** 21/02/2024
- (30) Datos de prioridad:**
- (71) Solicitante:** Jorge Saizar [AR]
- (72) Inventor:** Jorge Saizar [AR]
- (74)**
- (54) Título:** MASAS PARA DIABÉTICOS Y CELÍACOS
- 
- (57) Resumen:** SE BUSCA PROTEGER LA IDEA DE FABRICAR EN FORMA MASIVA TODO LO INDICADO RESPALDADO POR ADU.- 1) harina de maicena o y escamada.,- 2) harina de garbanzo.- 3) harina de soja.- 4) harina de habas y legumbres.- 5) harinas de judías.-

**Depósito legal 325.532  
(N° 304)  
Impreso en D.N.P.I.  
E-mail: [administracion.dnpi@miem.gub.uy](mailto:administracion.dnpi@miem.gub.uy)  
Rincón 719 Telefax 2840 1234  
C.P. 11.000  
Montevideo – Uruguay**

**Montevideo, 29 de febrero de 2024**





Ministerio  
**de Industria,  
Energía y Minería**

Dirección Nacional  
**de la Propiedad Industrial**

